• N°45 - NOVEMBRE 2026

CIBEINS ACTUS

ÇA S'EST PASSÉ À CIBEINS

Le lycée de Cibeins accueille le challenge Jean Gilly

Nos élèves ont participé au Challenge Jean Gilly, une compétition régionale dédiée aux activités physiques de pleine nature. Cet évènement sportif est organisé chaque année en hommage à Jean Gilly, enseignant d'EPS disparu en 2008. Véritable précurseur et sportif de haut niveau, il a largement contribué au développement de ces activités dans l'enseignement agricole.

Pour cette édition, le lycée de Cibeins a accueilli 160 élèves issus de 16 établissements de la région Auvergne-Rhône-Alpes, pour deux journées placées sous le signe du sport, du dépassement de soi et de la convivialité. Des étudiants de BTSA ME2* ont également pris part à l'organisation de l'événement.

Les festivités ont débuté par une course d'orientation nocturne, avant une nuit sous tente près du gymnase du lycée. Le lendemain, les participants ont pris le départ d'un trail reliant Cibeins au plan d'eau du Colombier, à Saint-Bernard, où les attendaient plusieurs épreuves : course d'orientation, run and bike, VTT, canoë ou encore tir au pistolet laser.

Engagées dans la compétition, les six équipes de Cibeins ont fait preuve de détermination, d'entraide et de solidarité tout au long du parcours. Leurs efforts ont été récompensés : une équipe cibensoise composée de Florian Boinon, Solal Rimaud, Sophie Carton et Lou-Anne Gaillard décroche une magnifique deuxième place, juste derrière l'établissement de Reinach, avec seulement 13 minutes d'écart !

Félicitations à tous nos élèves et un grand merci aux étudiants de BTSA ME2, aux organisateurs et à l'ensemble des personnes mobilisées pour la réussite de cette belle édition à Cibeins !

** BTSA Métiers de l'Elevage 2ème année*










BIENTÔT À CIBEINS

VENDREDI 11 DECEMBRE

Cérémonie de remise des diplômes



SORTIES À VENIR

18 Nov	Cross Country à Bourg-en-Bresse - l'Etoile Sportive	30 Nov	Musée des Beaux Arts à Lyon - 2nde 2 et 3	30 Nov	Concours de Jugement d'Animaux à Villeneuve - BTSA ME1 et ME2	02 Déc	Visite Prison Montluc à Lyon - Term Pro canin

SORTIES PÉDAGOGIQUES

Les Serres Caladoises ont ouvert leurs portes aux BTSA TC UJAC1





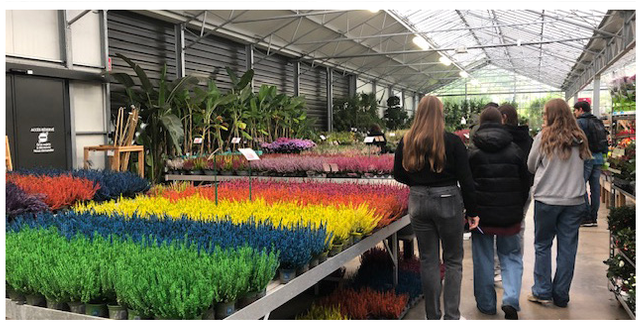

Les Serres Caladoises ont ouvert leurs portes aux apprentis de BTSA TC UJAC1* grâce à la présence d'Eva, apprentie dans cette entreprise. Située dans la ZAC d'Epinay dans un magasin de 12 500m², dont 3 000 m² de surface commerciale, un espace détente unique et un grand parking, elle a récemment déménagé pour proposer aux clients une offre très variée de végétaux.

Le focus de la visite était le parcours client et la relation commerciale avec les consommateurs. Les employés présents ont consacré du temps pour répondre aux questions des apprentis et ont mis en valeur l'importance de personnaliser la relation client. Les apprentis accompagnés par deux enseignants de commerce exploiteront les informations récoltées pendant les prochaines séances de cours et capitaliseront pour mieux aborder les partiels de janvier.

** BTSA Technico-Commercial Univers Jardin et Animaux de compagnie 1ère année en apprentissage.*







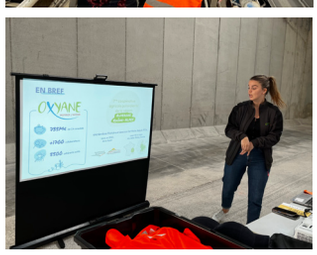

Dans les coulisses d'Oxyane : une immersion au cœur de la filière céréalière

En partenariat avec la coopérative Oxyane, les étudiants de BTSA ME2* ont visité le site de Villefranche-sur-Saône.

Au programme : découverte des silos et de leur fonctionnement, observation du système de nettoyage des céréales et présentation du modèle coopératif et des activités d'Oxyane. Cette visite qui leur a permis d'approfondir leurs connaissances sur la filière céréalière et le fonctionnement d'une coopérative agricole. Merci à Caroline Court pour l'organisation de cette rencontre et au responsable du site pour son accueil !

** BTSA Métiers de l'Elevage 2ème année*

Apprendre les techniques de pêche au plus près des professionnels









Les apprentis de BTSA Aquaculture et les élèves de Bac Pro « Conduite de Productions Aquacoles » poursuivent leur formation sur le terrain avec deux pêches d'étang organisées la semaine passée.

À cette occasion, ils ont participé à toutes les étapes du chantier : préparation du matériel, tirage des filets pour rassembler les poissons dans la pêcherie, tri des différentes espèces selon leur taille, pesée des caisses et chargement dans les cuves alimentées en eau et en oxygène. Ces pêches permettent aussi de constater les effets des conditions climatiques de cet été sur les peuplements piscicoles. La Dombes a en effet été particulièrement touchée par la sécheresse et la canicule, et les étangs du Plat et du Grand Pra par exemple, n'ont pas été épargnés. Les premiers résultats montrent des situations contrastées, notamment pour la carpe, dont la croissance est assez hétérogène. Le brochet a, quant à lui, été fortement impacté, tandis que des espèces moins sensibles à ces conditions, comme le black-bass, semblent mieux tirer leur épingle du jeu. Ces interventions permettent ainsi aux élèves et apprentis de mettre en pratique leurs connaissances, de découvrir les réalités du métier et de se familiariser avec les gestes techniques liés à la gestion des étangs et des peuplements piscicoles. Sans oublier la traditionnelle pause de milieu de matinée pour reprendre des forces avant de terminer la pêche !

Merci aux professionnels qui nous accueillent et nous font confiance chaque année pour former nos élèves et apprentis.





Sciences et Nature : de l'arbre à l'animal

Dans le cadre du projet « De l'arbre à l'animal » et de leur option « Sciences et Nature » (EATDD*), les élèves de seconde ont exploré la place et les multiples fonctions des arbres dans leur territoire.

Au cours d'un parcours de deux heures à travers la plaine, la Côtière et le plateau des Dombes, ils ont observé différentes essences et répondu aux questions de leurs enseignantes de géographie et d'agronomie. Une sortie pédagogique pour mieux comprendre le rôle des arbres dans les paysages et les écosystèmes locaux !

**Écologie, Agronomie, Territoire et Développement Durable*

Chantier de verger conservatoire

Les élèves des classes de 1ère STAV ont participé au chantier de verger conservatoire sur la commune de Birieux. Ce projet a été co-construit avec les élèves de Terminale STAV1*, le chargé de mission de l'Office Français de la Biodiversité (OFB), gestionnaire de la parcelle, ainsi que Geoffray Levrat, pépiniériste à Saint-Croix.

À travers la plantation d'arbres fruitiers, l'OFB souhaite favoriser la biodiversité au cœur d'une zone de grandes cultures et permettre aux habitants de la commune d'accéder à ce futur verger. Celui-ci sera entretenu sans produits phytosanitaires, en privilégiant des variétés locales et rustiques. Pour les apprenants de Cibeins, c'est une belle occasion de découvrir le territoire des Dombes et de s'impliquer concrètement dans un projet d'aménagement du territoire !

**STAV : sciences et technologies de l'agronomie et du vivant*







ÇA BOUGE À CIBEINS



L' AS Futsal : un premier tournoi amical réussi !

Les joueurs de l'AS* Futsal se déplaçaient au mois d'octobre à Châtillon -sur-Chalaronne pour un premier tournoi amical.

Au programme : 5 matchs, avec un très beau bilan de 4 victoires et 1 seule défaite ! Nos Cibeinsois terminent ainsi à la 2e place sur 6 équipes. Des débuts prometteurs pour cette première série de rencontres !
Prochaine étape : les premières rencontres officielles de niveau district, le 25 novembre à Bourg-en-Bresse.

**Association sportive*

ÉVÈNEMENTS À VENIR AUXQUELS CIBEINS PARTICIPE !

20 Novembre	Forum des formations après la 3eme - Collège Jean Claude Ruet Villié Morgon
10 au 13 Décembre	Mondial des métiers Natur'Académie - Eurexpo Lyon
09 Décembre	Forum orientation - Collège Jean Moulin Saint Didier de Formans
18 Décembre	Forum orientation - Collège Faubert Villefranche sur Saône

Suivez-nous sur